



REPORTE FOTOGRAFICO VISITAS A OBRA Y PRÁCTICA 2023-2





DEPARTAMENTO DE CONSTRUCCIÓN



VISITA TÉCNICA

PLANTA DE ASFALTO DE LA CDMX.

ESTUDIANTES
ATENDIDOS:

130



MOVIMIENTO DE TIERRAS

DEPARTAMENTO DE CONSTRUCCIÓN



VISITA A OBRA

AMPLIACIÓN LÍNEA 12 DEL METRO

ESTUDIANTES
ATENDIDOS:

50



MOVIMIENTO DE TIERRAS

DEPARTAMENTO DE CONSTRUCCIÓN



VISITA A OBRA

CONSTRUCCIÓN EDIFICIO DE VETERINARIA

ESTUDIANTES
ATENDIDOS:

90



PROCEDIMIENTOS
CONSTRUCTIVOS

DEPARTAMENTO DE CONSTRUCCIÓN



VISITA A OBRA

**CONSTRUCCIÓN
ESTACIÓN
OBSERVATORIO**

**ESTUDIANTES
ATENDIDOS:**

90

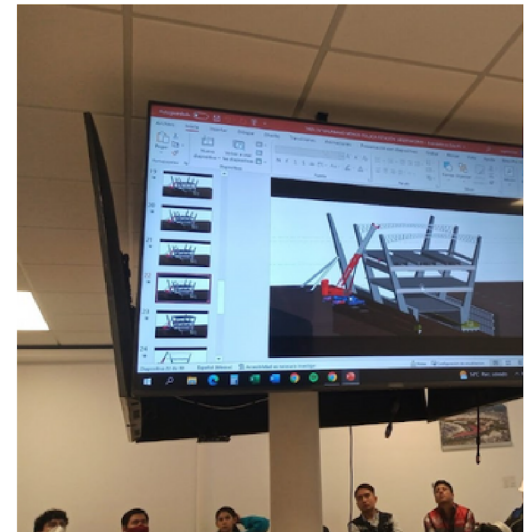

**PROCEDIMIENTOS
CONSTRUCTIVOS**

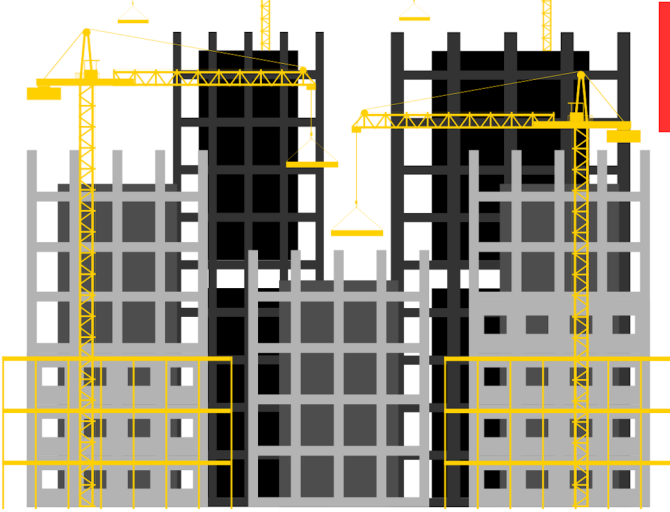

VISITA A OBRA



**CONSTRUCCIÓN
CETRAM MARTIN
CARRERA**

**ESTUDIANTES
ATENDIDOS:**

30

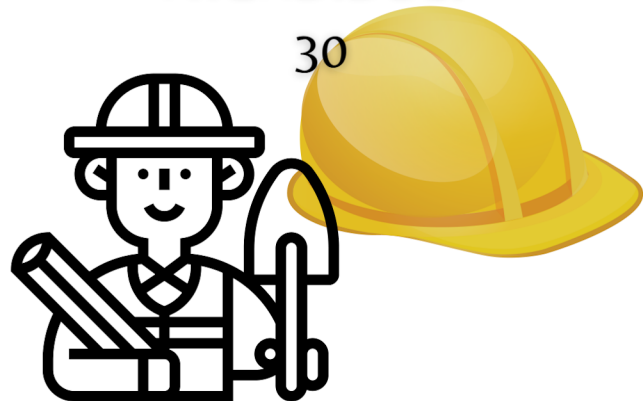

EDIFICACIÓN



VISITA A OBRA

**CONSTRUCCIÓN
CARRETERA REAL DEL
MONTE-HUASCA**

**ESTUDIANTES
ATENDIDOS:**



MOVIMIENTO DE TIERRAS

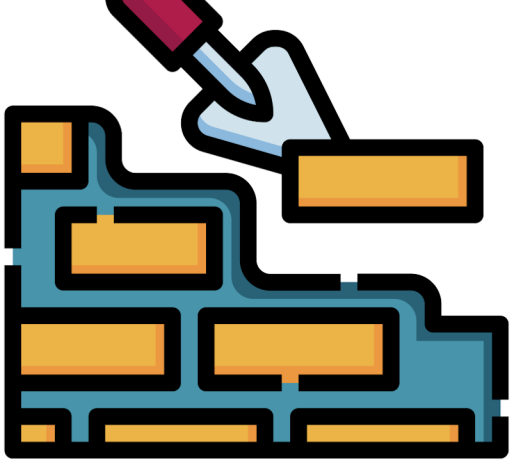

VISITA TÉCNICA

PLANTA DE
PREFABRICADOS DEL
TREN MX-TOL.

ESTUDIANTES
ATENDIDOS:



PROCEDIMIENTOS CONSTRUCTIVOS DE LEMENTOS DE
ESTRUCTURAS

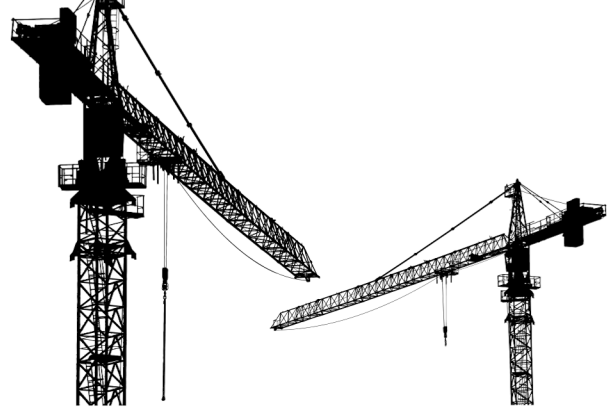

VISITA A OBRA

**CONSTRUCCIÓN DE
RESIDENCIAL
ANDALUCIA**

ESTUDIANTES
ATENDIDOS:

65





VISITA A OBRA

**CONSTRUCCIÓN DE
PUENTES - TREN MX-
TOL.**

**ESTUDIANTES
ATENDIDOS:**

65





VISITA TÉCNICA

PLANTA DE PREFABRICADOS CEMPOSA

ESTUDIANTES
ATENDIDOS:



25



CEMPOSA^{MR}
ESPECIALISTAS EN LOSAS



VISITA A OBRA

CONSTRUCCIÓN DE AV. 5 DE FEB. CD. DE QUERÉTARO

ESTUDIANTES
ATENDIDOS:

50

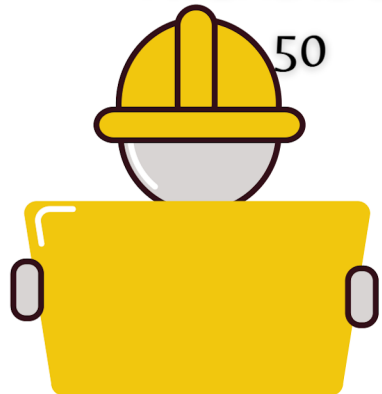

DEPARTAMENTO DE CONSTRUCCIÓN



MOVIMIENTO DE TIERRAS



PRÁCTICAS DE LABORATORIO

AGREGADOS PÉTREOS

ESTUDIANTES
ATENDIDOS:

120





PRÁCTICAS DE LABORATORIO

DISEÑO DE MEZCLAS,
ADITIVOS Y PROCTOR

ESTUDIANTES
ATENDIDOS:
556



SEMESTRE 2023-2

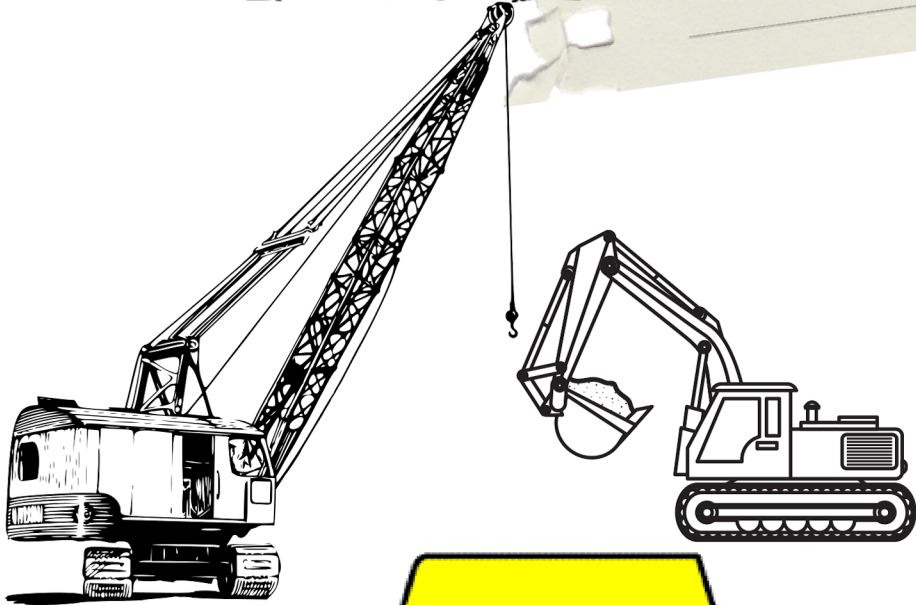
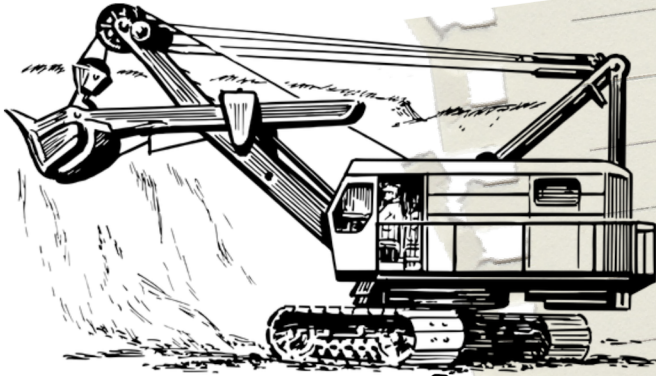

**750 ASISTENTES
A VISITAS**

**560 ASISTENTES
A LABORATORIO**